

広域通信制高校サポート校

日本初のスポーツ科学専門機関が運営する
アスリート育成支援型サポート校

アスリートとしての可能性と未来を広げる



エイジェック高等学院

学校説明会&施設見学会開催中



アスリートとしての 可能性を広げる

本気でアスリートを目指す高校生をエイジェックが全力でサポート



最先端のサポート体制

オンデマンド学習と最先端のスポーツ科学で本気で競技に打ち込める環境を提供。
「今を全力で走るアスリート」が「未来を切り拓ける人材」へ成長できるようにサポート。
エイジェックグループの専門法人が手厚く支援します。



最先端のスポーツ科学、科学的データに基づきトレーニング指導や身体能力向上をサポートします。



アスリートのキャリアパスを見据えたマネジメントとサポートを提供します。

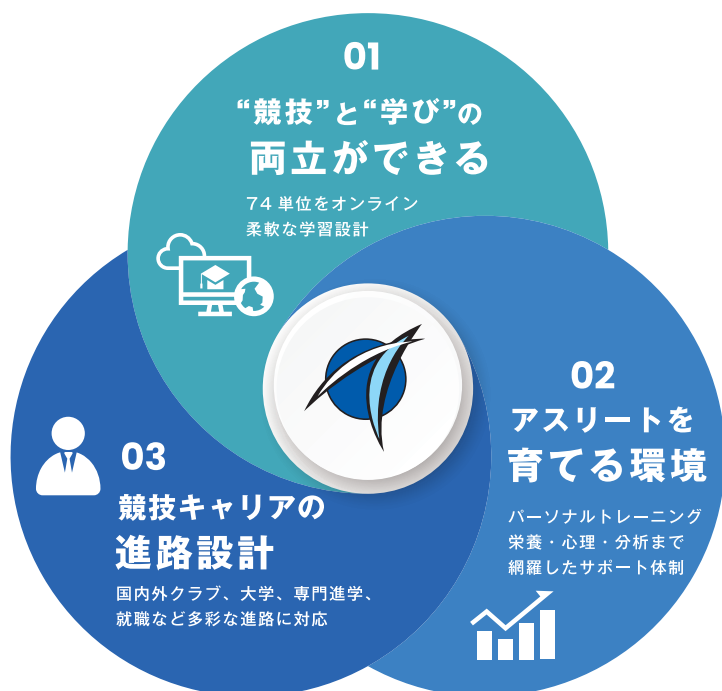

こんな方におすすめ！

- アスリートとして成長する時間を増やしたい
- 自分の身体に合ったトレーニングを知りたい
- 高校卒業と同時に就職に有利な資格をとりたい
- 将来スポーツに関わる仕事がしたい
- セカンドキャリアの事も考えておきたい

サポート校とは？

サポート校とは、通信制高校の生徒のための、安心できる学びの場です。

通信制高校は自学自習が基本なので、勉強の習慣づけや、提出物の管理が自分では難しいという面があります。

そこを補うのがサポート校です。サポート校に通うことで、学習面やメンタル面などの支援を受けることができ、安心して高校卒業を目指すことができます。

通信制高校にサポート校をプラスする学び方



通信制高校とは？

一人ひとりの状況に合わせて学べるのが魅力。

全日制と同じ“高卒資格”が取得できます。

通信制高校卒業に必要な3つの要件

① 74 単位以上の単位修得

単位はこれら3つの条件を満たすことで認定されます。



添削課題（レポート）の合格

+



面接指導（スクーリング）の出席

+



単位認定試験の合格

② 3 年以上の在籍

③ 30 単位時間以上の特別活動（目安：1 単位時間=50 分）

スクーリング

実際に登校して、対面授業形式の指導を受けることです。年2回（各4日間）どちらかの学校に登校します。

開志創造高等学校
新潟市中央区米山 3-1-53

聖学院高等学校
東京都北区中里 3-12-1

提携通信制高校



学校法人 新潟総合学院

開志創造高等学校

〒950-0916

新潟市中央区米山 3-1-53

<https://kaishi-souzou.jp/>



「他校にはない」 エイジェック高等学院の スポーツ科学 独自カリキュラム



体力解析・フィジカルテスト
6ヶ月毎の定期測定



科学的根拠に基づいたトレーニング
専門家によるトレーニング指導



座学無料 / 実技有料

スポーツサイエンス講座
(測定 / オンデマンド)
資格取得へ繋がる講座 **修了証**



実践型スポーツイベント研修
スポーツの“裏側”を体感する学び

その他、いろいろな学び(有料)

- ・スポーツ科学トレーナー **専門資格**
- ・スポーツ科学マイスター **専門資格**
- ・アスリートによる講義
- ・アンチドーピング
- ・ストレッチインストラクター **専門資格**
- ・ベースボールアナリスト **専門資格**
- ・コンプライアンス研修
- ・キャリア教育

Q & A



Q サポート校で高校卒業資格を取得できますか？

A サポート校のみでは高校卒業資格は得られません。エイジェック高等学院の入学と同時に、提携している開志創造高等学校に入学します。開志創造高等学校で卒業要件を満たすことにより、高校卒業資格取得となります。

Q 高校卒業資格の種類や取得方法に全日制高校との違いは？

A 高校卒業資格は全日制高校と同じです。卒業要件は、
①74 単位以上の修得、②3 年間以上の在籍、
③特別活動の参加です。
①の単位修得については全日制高校と大きく違い、
添削課題（レポート）、面接指導（スクーリング）
および認定試験の合格が必要となります。

Q 転入学・編入学はできますか？

A 高等学校在籍者の転入学は随時可能です。高等学校退学者の編入学にも対応しています。ただし、定員によっては即時の受け入れができない場合があります。

Q 海外遠征など活動を広範囲にしたいのですが、入学できますか？

A もちろんできます。登校日数や登校時間帯は個人の希望により決めていきます。週 1 日から始めて、徐々に増やすということもできます。ご不安があれば、まずはお気軽にご相談ください。

Q 定期代の学割は適用されるか？

A サポート校には通学定期の学割は適用されません。

「他校にはない」 エイジェック高等学院の スポーツ科学に基づいたスポーツ専攻

スポーツ科学科

エイジェック高等学院の独自カリキュラムに取り組み、
未来のスポーツ界を担う人材を育てます。

部活動については、男女硬式野球部などを設置し、
アスリートとしての研鑽を積める環境を作っていきます。



女子硬式野球部

2025年、日本一に輝いたエイジェック女子硬式野球部と連携！侍ジャパン女子代表選手と一緒に練習する機会もあります。日本一のチームで将来の代表入りに挑戦！



男子硬式野球部

元プロ選手やトップクラスのスタッフと共に栃木県から甲子園を目指そう！エイジェックグループの指導者とも連携し最高水準の環境で練習ができます。

部費 5,000円 / 月

※用具代、遠征費など別途請求

Q 教材費（教科書含む）は、入学金・授業料とは別途購入する必要があるか？

A 教材費は提携校の開志創造高校の費用であり、入学時に他の学費と合わせて請求いたします。そのため、各自で個別に購入する必要はありません。詳しくは7ページの「学費について」をご覧ください。
*サポート校で独自に購入する教材はありません。

Q 寮はありますか？

A 寮はありません。ご自宅からの通学かアパートをお借りいただくことになります。ご希望の方には連携不動産パートナーをご紹介します。

Q パソコンやインターネットが家にありませんが、出願できますか？

A もちろんできます。「入学前サポート」について、詳しくは別途ご案内させていただきます。入学後の学習にはパソコンやタブレットが必要となりますので、各自ご購入いただきます。わからない点はご相談ください。

Q サポート校での生活はどのようなものですか？

A サポート校での学習は、個別学習・個別指導になります。他の人と比べたり、他の人から遅れたりすることもなく、マイペースで安心して勉強できます。学習以外では、全日制高校のように生徒同士の交流やクラブ活動、学校行事があります。



一日のスケジュール例

登下校も授業もテストもすべてオンラインに特化した通信制高校の学びにプラスして、独自の学習スタイルで学業と夢を叶える挑戦の両立に全力でサポートします

基本科目（開志創造高校の学習）

提携校の開志創造高等学校から課される各科目の課題（レポート）を、オンラインを使用して学習します。高校卒業資格を取得するために必要不可欠な学習です。

独自授業（オンデマンド）

スポーツ科学や身体の仕組みを学び、パフォーマンス向上につながる“考える力”を養います。

独自授業（実技）

トレーニングや実践指導を通して、技術・体力・実践力をバランスよく高めていきます。

部活を頑張りたい人

	月	火	水	木	金	土	日
9:00 ~ 9:50	部活動	トレーナー理論	部活動	部活動	部活動	練習試合 大会	休み
10:00 ~ 10:50		スポーツと栄養					
11:00 ~ 11:50							
12:00	昼休み						
13:00 ~ 13:50	科学と人間生活	部活動	数学	解剖生理学	トレーニング		
14:00 ~ 14:50	現代の国語		英語	スポーツ指導論	テーピング		
15:00 ~ 15:50	地理総合		公共	スポーツ コンディショニング	トレーニング		
16:00	アフタースクール						

トレーナーを目指したい人

	月	火	水	木	金	土	日
9:00 ~ 9:50	歴史総合	トレーナー理論	科学と人間生活	野球現場学習	家庭総合	野球現場学習	休み
10:00 ~ 10:50	言語文化	スポーツと栄養	現代の国語		生物基礎		
11:00 ~ 11:50	公共		歴史総合		情報		
12:00	昼休み						
13:00 ~ 13:50	スポーツ サイエンス基礎	野球現場学習	数学	解剖生理学	トレーニング		
14:00 ~ 14:50	現場応用		英語	スポーツ指導論	テーピング		
15:00 ~ 15:50	スポーツ方法論		公共	スポーツ コンディショニング	トレーニング		
16:00	アフタースクール						

トップアスリートを目指したい人

	月	火	水	木	金	土	日
9:00 ~ 9:50	トレーニング	数学	トレーナー理論	体育	解剖生理学	遠征 大会	休み
10:00 ~ 10:50	テーピング	英語	スポーツと栄養	現代の国語	スポーツ指導論		
11:00 ~ 11:50	トレーニング	公共		地理総合	スポーツ コンディショニング		
12:00	昼休み						
13:00 ~ 13:50	休み	練習 トレーニング	練習 トレーニング	練習 トレーニング	練習 トレーニング		
14:00 ~ 14:50							
15:00 ~ 15:50							
16:00	アフタースクール						

学費について

安心して学べる費用設計

本校では、明確で安心できる学費設定を行っています。必要な費用やサポート体制について、こちらでご案内いたします。

エイジェック高等学院

入学金(初年度)

33,000円

各種測定・サポート費用

385,000円

初年度合計

418,000円

開志創造高等学校

	年額	高等学校等 就学支援金	初年度合計
入学金	30,000円		30,000円
授業料	297,000円	▲297,000円	0円
システム 利用料	10,000円		10,000円
教科書代	約10,000円		約10,000円
副教材費 実習費等	約30,000円		約30,000円
計	約377,000円	▲297,000円	約80,000円

初年度合計 **498,000円**

●開志創造高等学校は「高等学校等就学支援金」の対象校です。
https://www.mext.go.jp/a_menu/shotou/mushouka/index.htm

※授業料に対し、保護者の世帯年収に関わらず、すべてのご家庭に高等学校等就学支援金が支給されます。
※入学時に請求合計金額を納入いただいたのち、高等学校等就学支援金審査・前籍校での受給状況により差額が発生した際には、原則毎年10月に精算（返金もしくは追加請求）いたします。

入学までのご案内

学校説明会・
入学ガイダンス

【エイジェック高等学院】

入学ガイダンスは、原則として生徒本人と保護者で参加していただきます。

開志創造高等学校
出願・試験・合否判定

【開志創造高等学校】

すべてオンラインでの実施となります。

出願・書類審査・
合格発表

【エイジェック高等学院】

所定の手順により出願書類を提出していただきます。試験や面接での選考は行いません。

同時入学

【エイジェック高等学院】
【開志創造高等学校】

それぞれ入学手続きをしていただきます。

入学前サポートのご案内

提携校・開志創造高等学校は、出願から入学試験まですべてがオンラインなので、一度も新潟に行くことなく入学することができます。オンラインでの心配事や困り事を、エイジェック高等学院がサポートします。



環境をサポート!

「PCを持っていない」「自宅のインターネット環境が不安…」という方はエイジェック高等学院のPC・インターネットをご利用いただけます。



手続きをサポート!

「オンラインの手続きが難しそう…」という方でも安心してください。提出書類の確認チェックなど、まるっとエイジェック高等学院がサポートします。



気持ちをサポート!

「初めてのことから心配…」という方でもスタッフが丁寧にご説明します。わからないこと、不安なことがありましたら、何でもお気軽にご相談ください。

エイジェック高等学院

日本初、スポーツ科学専門機関が運営する
アスリート育成支援型サポート校

学べる分野

スポーツトレーナー

スポーツコーチング・サイエンス

スポーツビジネス

専門学校・大学入学



学校法人エイジェック学園

専門学校



スポーツ健康
医療専門学校

鍼灸科 柔整科

附帯：アスレティックトレーナーコース

大学

スポーツ科学大学

(2028年開校準備中)

その他の
専門学校
大学

チームに所属

例 野球選手



栃木ゴールデンブレーブス

エイジェック硬式野球部

エイジェック女子硬式野球部

プロアスリート

プロアスリートとして活動

RIGHTS.
Be happy with SPORTS!

株式会社 RIGHTS. (ライツ)
がマネージメント支援

資格取得

柔道整復師 はり師 きゅう師

アスレティックトレーナー スポーツ科学トレーナー

スポーツコーチング

JATI-ATI トレーナー コーチングアシスタント

NPBプロ野球選手

就職

グループ法人にて指導者として活躍

就職

エイジェックグループ法人

エイジェック

スポーツ科学センター
ARROWZ

エイジェックスポーツ科学総合センター

エイジェック
スポーツマネジメント

RIGHTS.
Be happy with SPORTS!

一般企業



スポーツボディトレーナー スポーツサイエンストレーナー

スポーツ科学センター
ARROWZ

エイジェックスポーツ科学総合センター

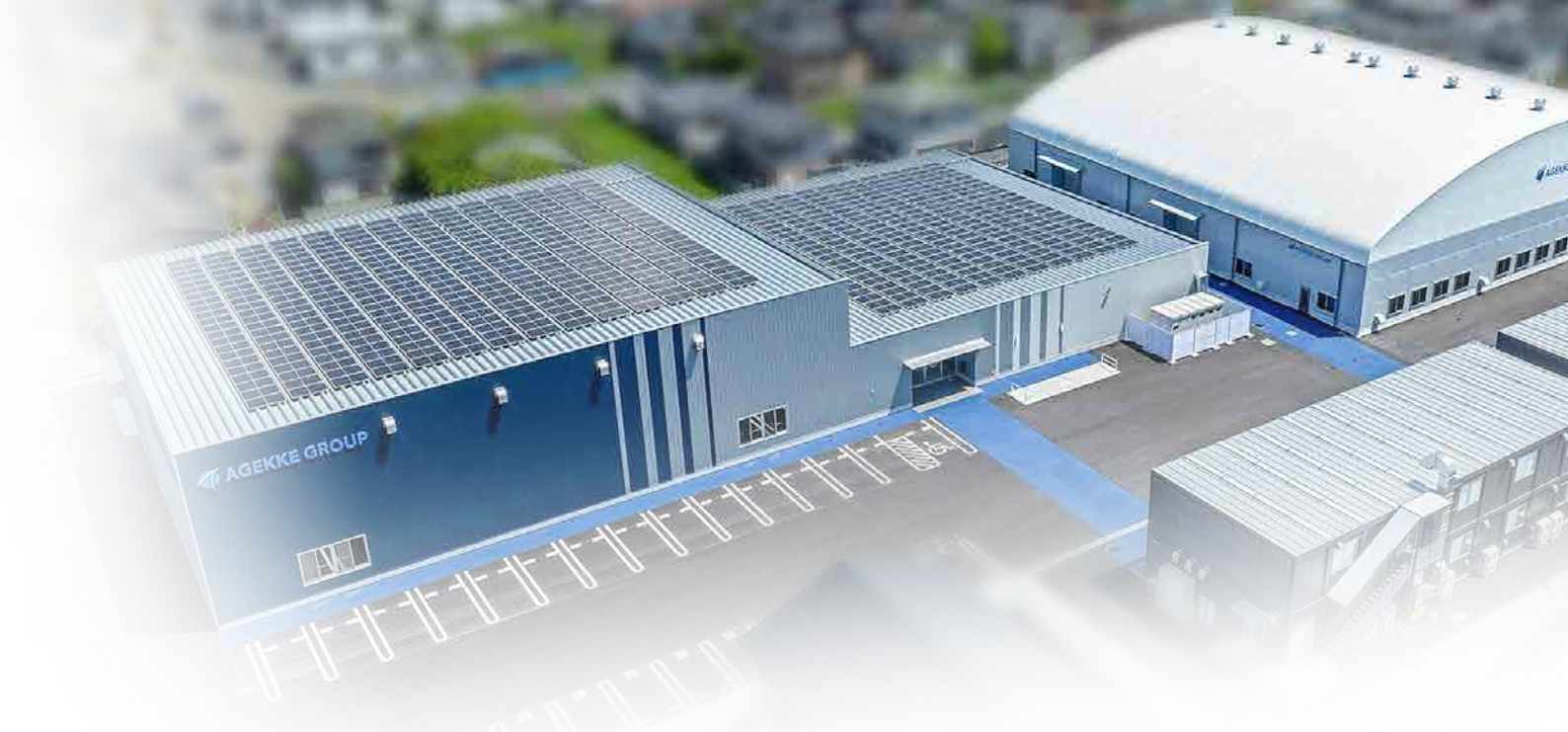

公式HP



栃木 エイジェックススポーツ科学総合センター

アスリート一人ひとりの「成長」と「安全」を科学的に支えるトレーニング・教育拠点です。

動作解析、体力測定、パーソナルトレーニング、コンディショニング、栄養指導、心理サポートなど、競技パフォーマンス向上に必要な要素をワンストップで提供します。

また、学びの場としても活用されており、スポーツ科学・キャリア教育・メンタルケアなどの専門授業を実施。トップアスリートを目指す生徒の育成だけでなく、その後の進路や社会での活躍も視野に入れた“次世代型アスリート支援センター”です。



所在地

〒328-0042 栃木県栃木市沼和田町2 1 番3号

栃木 全国 17 拠点
アローズラボ&ジム

東京 柔整科・鍼灸科
スポーツ健康医療専門学校

東京 人材総合プロデュース企業
エイジェック



アスリートのパフォーマンス向上やケガ予防を支える、スポーツ科学に基づいたトレーニング施設です。



柔整・鍼灸・トレーナーを学び、スポーツ現場で活躍できる力を育てる専門学校です。



人材・教育・スポーツなど多分野で社会に貢献する、全国展開の総合企業グループです。

栃木店所在地

〒328-0042
栃木県栃木市沼和田町 21-3

公式HP



所在地

〒130-0026
東京都墨田区両国 4-27-4

公式HP



本社

〒163-0646
東京都新宿区西新宿 1-25-1
新宿センタービル 46F

公式HP



栃木BPO
センター

〒328-0053
栃木県栃木市片柳町 2-2-2
サンプラザ 2 階

エイジェック高等学院へのアクセス

エイジェック高等学院の教室は
エイジェックスポーツ科学総合センター内にあります。



〒328-0042

栃木県栃木市沼和田町21番3号

JR 栃木駅南口より徒歩7分

お車でお越しの方へ

カーナビの場合、南門（閉鎖中かつ行き止まり）に案内される場合があります。

目的地は「大沢調剤薬局駅南店（栃木市沼和田町10-15）」様を設定していただき、その道路向かいの北門よりご入場ください。

Web サイト



Instagram



X



お問い合わせ窓口

エイジェックスポーツ科学総合センター

〒328-0042

栃木県栃木市沼和田町21番3号

<https://agekke-ssc.com/>

アスリートとしての可能性と未来を広げる



エイジェック高等学院

AGEKKEGROUP

■ 会社概要

会 社 名：株式会社エイジェック（AGEKKE CORPORATION）
本 社：東京都新宿区西新宿 1-25-1 新宿センタービル 46F
代表取締役社長：古後 昌彦（Masahiko Kogo）
設 立：2001年（平成13年）9月26日

■ グループ事業展開

「総合人材」「総合BPO」「総合学び」で人と企業と社会をサポートしています。
グループ法人50社が多様な専門サービスで課題を解決します。



人材ビジネス



BPOビジネス



学びビジネス

建設

メーカー

官公庁・自治体

公共交通・商業

金融

医療・ヘルスケア

スポーツ・文化・メディア

教育機関

農林水産

国際

専門法人 **50** 社

エイジェックスポーツマネジメント

■ 専門法人紹介



ゲストキャスティング
・イベント企画運営



スポーツチーム関連の
旅行ツアー企画運営

(株)ライト・ツアー・サポート



青少年の育成教育
・地域貢献活動

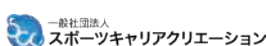

映像制作・ライブ中継



スポーツグッズ製作



柔道整復師・鍼灸師の養成



書籍の編集出版
・WEBマガジン



独立BCリーグ栃木県民球団



スポーツ科学に
基づいた測定・ジム運営



最先端技術が集結した
スポーツ総合型施設



アスリートとしての可能性と未来を広げる

 **エイジェック高等学院**